

Casa ● Del Parque

PLANOS Casa del Parque | Av. Del Parque Norte 839, San Isidro

Todas las imágenes mostradas, materiales, mobiliario y equipamiento son únicamente referenciales. Las áreas indicadas son aproximadas y pueden variar durante el desarrollo del proyecto.

EXPERIENCIA INTERNACIONAL



MÁS DE 16 AÑOS DE EXPERIENCIA
DESARROLLANDO PROYECTOS
EXTRAORDINARIOS | +2000 FAMILIAS
| +396,000m² | +50 PROYECTOS ENTREGADOS

| CHICAGO + 10 PROYECTOS

| MIAMI + 7 PROYECTOS

| MÉXICO + 40 PROYECTOS

| PERÚ + 6 PROYECTOS

PLANO DE UBICACIÓN











EQUIPO TÉCNICO | CASA DEL PARQUE



Estudio de diseño arquitectónico integral, con un equipo apasionado por la calidad y excelencia, desde el rigor técnico-normativo, hasta la búsqueda de una propuesta estética fresca e innovadora en cada proyecto.

Nuestra propuesta de valor nos ha permitido desarrollar proyectos en distintos países y ser reconocidos con diversos premios al diseño arquitectónico, tanto local como internacionalmente.



Especialistas en el gerenciamiento, diseño y ejecución de proyectos, abarcando soluciones integrales de ingeniería en instalaciones eléctricas, mecánicas, sanitarias, y de gas.

Contamos con un equipo altamente calificado con ingenieros de amplia experiencia y trabajando con las tecnologías más avanzadas, asegurando precisión, eficiencia y calidad en cada uno de nuestros proyectos.



Estudio de diseño arquitectónico integral, con un equipo apasionado por la calidad y excelencia, desde el rigor técnico-normativo, hasta la búsqueda de una propuesta estética fresca e innovadora en cada proyecto.

Nuestra propuesta de valor nos ha permitido desarrollar proyectos en distintos países y ser reconocidos con diversos premios al diseño arquitectónico, tanto local como internacionalmente.



Estudio de diseño arquitectónico integral, con un equipo apasionado por la calidad y excelencia, desde el rigor técnico-normativo, hasta la búsqueda de una propuesta estética fresca e innovadora en cada proyecto.

Nuestra propuesta de valor nos ha permitido desarrollar proyectos en distintos países y ser reconocidos con diversos premios al diseño arquitectónico, tanto local como internacionalmente.









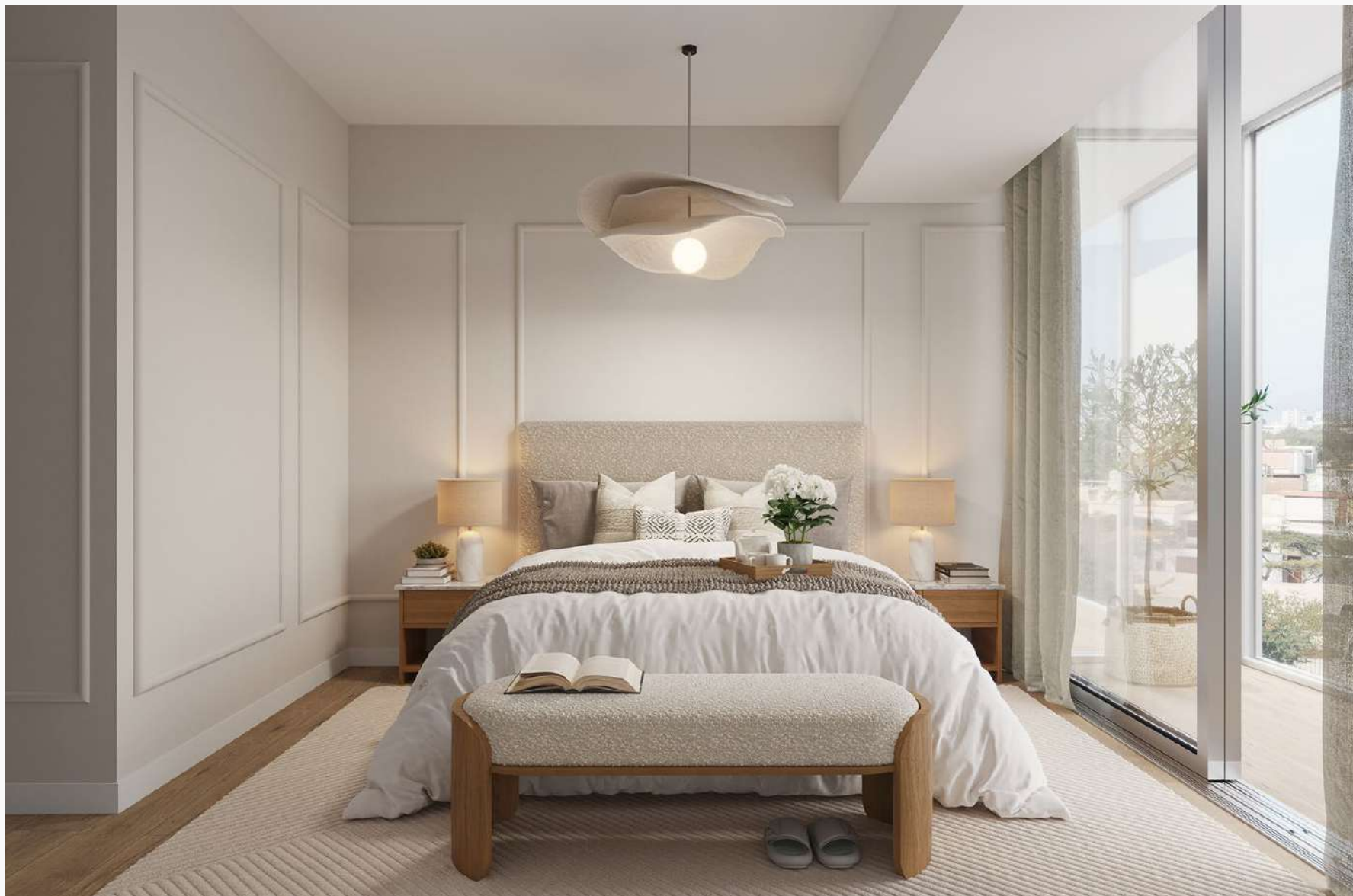



*Todas las imágenes mostradas, materiales, mobiliario y equipamiento son únicamente referenciales. Las áreas indicadas son aproximadas y pueden variar durante el desarrollo del proyecto.

TIPO X01

Área total: 213.07 m²

Área techada: 150.24 m²

Área libre: 62.83 m²

N° de dorms: 3

N° de baños: 5

Sala comedor

Cocina americana

Cuarto de lavado

Terraza

Zona de servicio

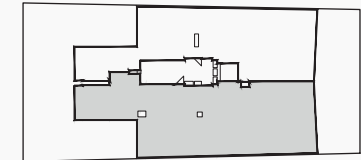

GDC
Inmobiliaria

DEPARTAMENTO: 101

Casa Del Parque

AV. DEL PARQUE NTE. 839

*Todas las imágenes mostradas, materiales, mobiliario y equipamiento son únicamente referenciales. Las áreas indicadas son aproximadas y pueden variar durante el desarrollo del proyecto.

TIPO X02

Área total: 170.65 m²

Área techada: 102.34 m²

Área libre: 68.31 m²

N° de dorms: 2

N° de baños: 3

Sala comedor

Cocina americana

Cuarto de lavado

Terraza

Zona de servicio



*Todas las imágenes mostradas, materiales, mobiliario y equipamiento son únicamente referenciales. Las áreas indicadas son aproximadas y pueden variar durante el desarrollo del proyecto.

TIPO X03 (01)

Área total: 157.07 m²

N° de dormitorios: 3

Sala comedor

Terraza

Área techada: 157.07 m²

N° de baños: 5

Cocina americana
Cuarto de lavado

Zona de servicio

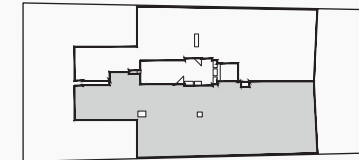

*Todas las imágenes mostradas, materiales, mobiliario y equipamiento son únicamente referenciales. Las áreas indicadas son aproximadas y pueden variar durante el desarrollo del proyecto.

TIPO X03 (02)

Área total: 157.82 m²

N° de dors: 3

Sala comedor

Terraza

Área techada: 157.82 m²

N° de baños: 5

Cocina americana

Zona de servicio

Cuarto de lavado

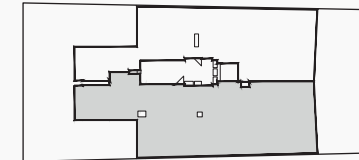

*Todas las imágenes mostradas, materiales, mobiliario y equipamiento son únicamente referenciales. Las áreas indicadas son aproximadas y pueden variar durante el desarrollo del proyecto.

TIPO X03 (03)

Área total: 154.77 m²

N° de dormitorios: 3

Sala comedor

Terraza

Área techada: 154.77 m²

N° de baños: 5

Cocina americana
Cuarto de lavado

Zona de servicio

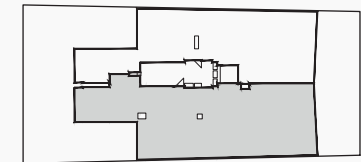

*Todas las imágenes mostradas, materiales, mobiliario y equipamiento son únicamente referenciales. Las áreas indicadas son aproximadas y pueden variar durante el desarrollo del proyecto.

TIPO X04 (01)

Área total: 130.98 m²

N° de dorms: 3

Sala comedor

Terraza

Área techada: 130.98 m²

N° de baños: 4

Cocina americana

Zona de servicio

Cuarto de lavado

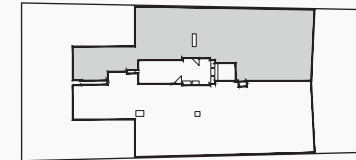

*Todas las imágenes mostradas, materiales, mobiliario y equipamiento son únicamente referenciales. Las áreas indicadas son aproximadas y pueden variar durante el desarrollo del proyecto.

TIPO X04 (02)

Área total: 127.21 m²

N° de dorms: 3

Sala comedor

Terraza

Área techada: 127.21 m²

N° de baños: 4

Cocina americana
Cuarto de lavado

Zona de servicio



GDC
Inmobiliaria

DEPARTAMENTO: 402

Casa Del Parque

AV. DEL PARQUE NTE. 839

*Todas las imágenes mostradas, materiales, mobiliario y equipamiento son únicamente referenciales. Las áreas indicadas son aproximadas y pueden variar durante el desarrollo del proyecto.

TIPO X04 (03)

Área total: 130.23 m²

N° de dorms: 2

Área techada: 130.23 m²

N° de baños: 4

Sala comedor

Cocina americana

Cuarto de lavado

Terraza

Zona de servicio

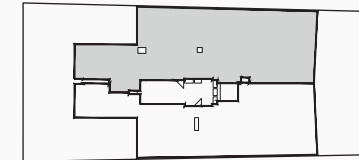

*Todas las imágenes mostradas, materiales, mobiliario y equipamiento son únicamente referenciales. Las áreas indicadas son aproximadas y pueden variar durante el desarrollo del proyecto.

TIPO X05

Área total: 300.35 m²

Área techada: 197.79 m²

Área libre: 102.56 m²

N° de dormitorios: 3

N° de baños: 6

Sala comedor

Cocina americana

Cuarto de lavado

Terraza

Zona de servicio

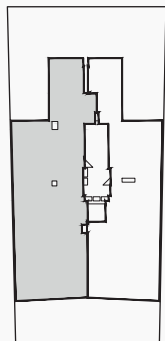

PISO 1



PISO 2



GDC
Inmobiliaria

DEPARTAMENTO: 701

Casa © Del Parque

AV. DEL PARQUE NTE. 839

*Todas las imágenes mostradas, materiales, mobiliario y equipamiento son únicamente referenciales. Las áreas indicadas son aproximadas y pueden variar durante el desarrollo del proyecto.

TIPO X06

Área total: 249.76 m²

Área techada: 169.05 m²

Área libre: 80.71 m²

N° de dormitorios: 3

N° de baños: 5

Sala comedor

Cocina americana

Cuarto de lavado

Terraza

Zona de servicio

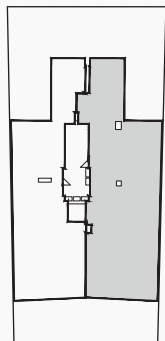

PISO 1



PISO 2



GDC
Inmobiliaria

DEPARTAMENTO: 702

Casa © Del Parque

AV. DEL PARQUE NTE. 839

SI ES UN PROYECTO ÚNICO ES DE GDC